

ŽUPANIJA: ZAGREBAČKA

**PROGRAM RASPOLAGANJA POLJOPRIVREDNIM ZEMLJIŠTEM U
VLASNIŠTVU REPUBLIKE HRVATSKE**

ZA OPĆINU STUPNIK

SADRŽAJ PROGRAMA

1. Ukupna površina poljoprivrednog zemljišta u vlasništvu države na području općine Stupnik, iznosi: 17,3138 ha.
2. Podaci o dosadašnjem raspolaganju – nema dosadašnjeg raspolaganja na području općine Stupnik

T-1 Prikaz dosadašnjeg raspolaganja po svim oblicima - površina u ha

R.br.	OBLIK RASPOLAGANJA (skraćeni naziv iz ugovora)	Ukupan broj ugovora	Ukupna površina po ugovorima
1	-	-	-
	UKUPNO	0	0

3. Sumarni pregled površina poljoprivrednog zemljišta u vlasništvu države prema oblicima raspolaganja

T-2 Prikaz ukupnih površina po oblicima raspolaganja

OBLIK RASPOLAGANJA	Površina u ha	NAPOMENA (minirano, višegodišnji nasadi i sustavi odvodnje i navodnjavanja)
površine određene za povrat	0	-
površine određene za prodaju - jednokratno, maksimalno do 25%	0,3749	-
površine određene za zakup	16,9389	-
površine određene za zakup za ribnjake	0	-
površine određene za zakup zajedničkih pašnjaka	0	-
površine određene za ostale namjene - jednokratno, maksimalno do 5%	0	-

NAPOMENA/OBRAZLOŽENJE (određene specifičnosti za područje jedinice lokalne samouprave):

Detaljna razrada Programa raspolaganja poljoprivrednim zemljištem u vlasništvu RH za općinu Stupnik dostavlja se u nastavku.

DETALJNA RAZRADA PROGRAMA RASPOLAGANJA POLJOPRIVREDNIM ZEMLJIŠTEM U VLASNIŠTVU REPUBLIKE HRVATSKE ZA OPĆINU STUPNIK

1. ZEMLJOPISNI PODACI O OPĆINI STUPNIK

Općina Stupnik prostire se na površini od 24,87 km² i sastoji se katastarske općine: STUPNIK, prikazane na slici 1.

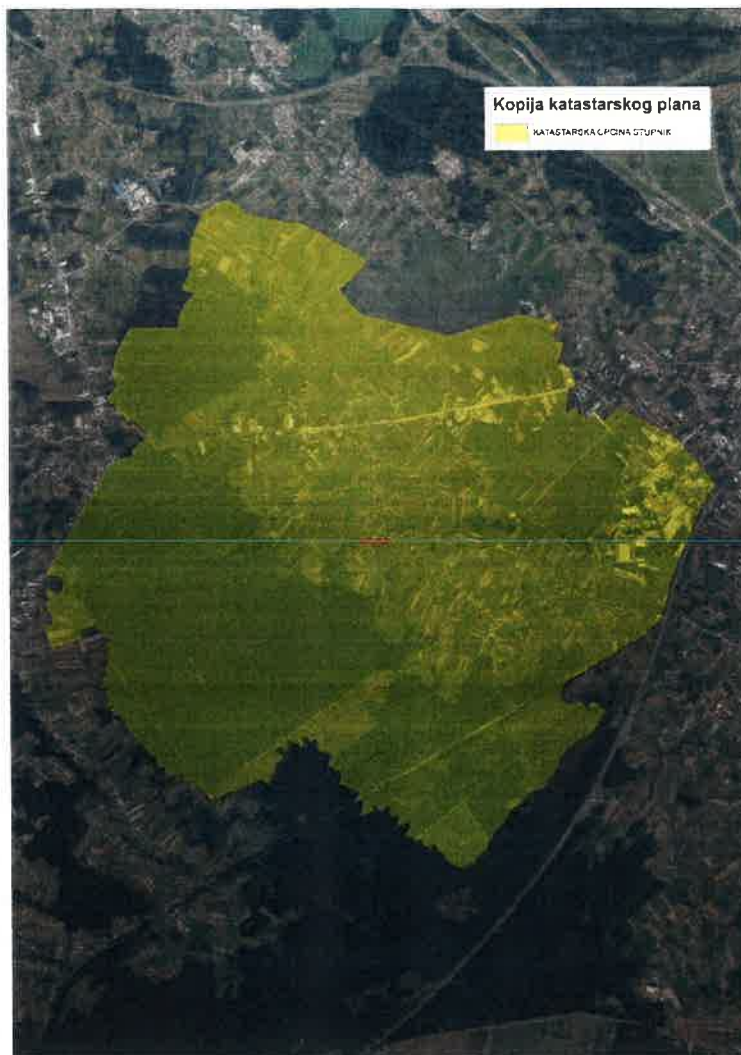

Slika 1: Katastarska općine Općine Stupnik, Izvor: Državna geodetska uprava - obrada autora

2. GOSPODARENJE POLJOPRIVREDNIM ZEMLJIŠTEM U VLASNIŠTVU REPUBLIKE HRVATSKE ZA OPĆINU STUPNIK

Sukladno Zakonu o poljoprivrednom zemljištu (NN 20/18, 115/18, 98/19 i 57/22, u daljnjem tekstu: Zakon) poljoprivredno zemljište je dobro od interesa za Republiku Hrvatsku i ima njezinu osobitu zaštitu. Poljoprivrednim zemljištem u smislu ovoga Zakona smatraju se poljoprivredne površine koje su po načinu uporabe u katastru opisane kao: oranice, vrtovi, livade, pašnjaci, voćnjaci, maslinici, vinogradi, ribnjaci, trstici i močvare kao i drugo zemljište koje se može privesti poljoprivrednoj proizvodnji.

Poljoprivredno zemljište mora se održavati pogodnim za poljoprivrednu proizvodnju. Pod održavanjem poljoprivrednog zemljišta pogodnim za poljoprivrednu

proizvodnju smatra se sprječavanje njegove zakorovljenosti i obrastanja višegodišnjim raslinjem, kao i smanjenje njegove plodnosti.

Raspolaganje poljoprivrednim zemljištem u vlasništvu države u smislu ovoga Zakona predstavlja: zakup i zakup za ribnjake, zakup zajedničkih pašnjaka, zamjena, prodaja, prodaja izravnom pogodbom, davanje na korištenje izravnom pogodbom, razvrgnuće suvlasničke zajednice, osnivanje prava građenja i osnivanje prava služnosti.

Osnovna načela raspolaganja državnim poljoprivrednim zemljištem na području općine Stupnik:

- Državno poljoprivredno zemljište mora biti u funkciji poljoprivredne proizvodnje uzimajući u obzir tradicijsku proizvodnju ovog kraja i specifičnosti pojedinih poljoprivrednih površina definiranih ovim Programom,
- Općina Stupnik sve slobodne površine državnog poljoprivrednog zemljišta odrediti će za zakup i prodaju,
- Prilikom prodaje državnog poljoprivrednog zemljišta poštivati će se odredbe čl. 59 i čl. 60 Zakona,
- Prilikom davanja u zakup državnog poljoprivrednog zemljišta poštivati će se odredbe čl. 36 Zakona
- Promjena namjene poljoprivrednog zemljišta u nepoljoprivredne svrhe provoditi će se u skladu s dokumentima prostornog uređenja,
- Preko općinskih službi i nadležnih institucija provodit će se stalni nadzor i poduzimati mjere protiv zakupnika i korisnika poljoprivrednog zemljišta u vlasništvu RH koji se ne pridržavaju preuzetih obveza.

3. UKUPNA POVRŠINA POLJOPRIVREDNOG ZEMLJIŠTA U VLASNIŠTVU REPUBLIKE HRVATSKE

Prema službeno dostavljenim podacima Državne geodetske uprave ukupna površina poljoprivrednog zemljišta u vlasništvu Republike Hrvatske na području općine Stupnik, koje je u katastarskom operatu nadležnog Područnog ureda za katastar Zagreb upisana kao poljoprivredno zemljište sukladno ovom Zakonu, iznosi 17,3138 ha.

Popis svih katastarskih čestica poljoprivrednog zemljišta u vlasništvu RH kojima raspolaže općina Stupnik nalazi se u PRILOGU 1.

Kopija katastarskog plana sa prikazom svih katastarskih čestica poljoprivrednog zemljišta u vlasništvu RH sa podlogom digitalne ortofoto karte općine Stupnik izrađena je prema službeno dostavljenim podacima Državne geodetske uprave za potrebe izrade Programa i nalazi se u PRILOGU KKP-1 dok je njen umanjeni prikaz vidljiv na slici 2.

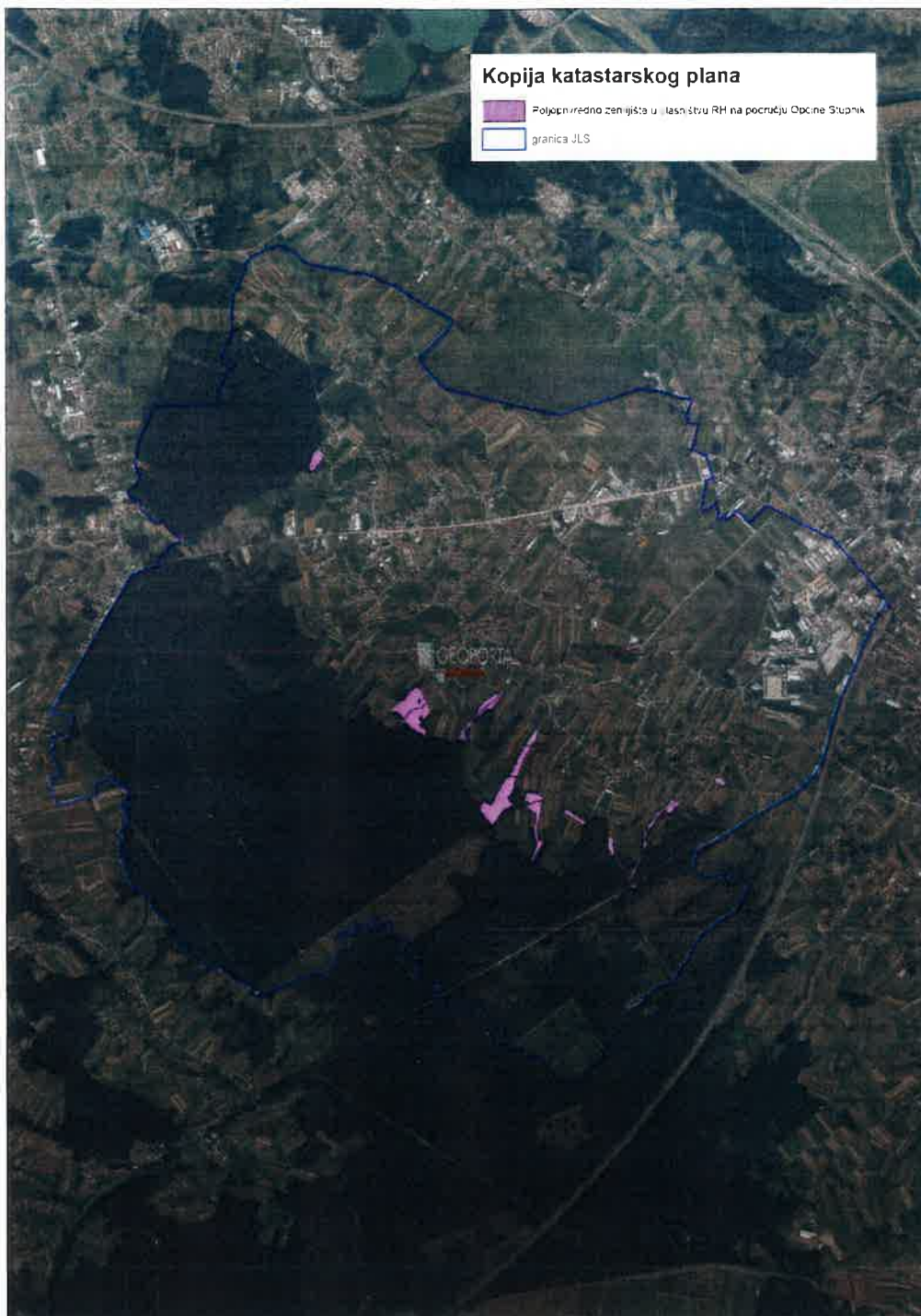

Slika 2: Državno poljoprivredno zemljište na području općine Stupnik
Izvor: Državna geodetska uprava, obrada autora

4. PODACI O DOSADAŠNJEM RASPOLAGANJU POLJOPRIVREDNIM ZEMLJIŠTEM U VLASNIŠTVU DRŽAVE

Na području Općine Stupnik nema dosadašnjeg raspolaganja poljoprivrednim zemljištem u vlasništvu RH.

5. POVRŠINE ODREĐENE ZA ZAKUP

Na području općine Stupnik za zakup poljoprivrednog zemljišta određeno je 16,9389 hektara.

Kopija katastarskog plana sa prikazom svih katastarskih čestica poljoprivrednog zemljišta u vlasništvu RH koje su određene za davanje u zakup, sa podlogom digitalne ortofoto karte općine Stupnik izrađena je prema službeno dostavljenim podacima Državne geodetske uprave, podataka općine Stupnik i Ministarstva poljoprivrede za potrebe izrade Programa i nalazi se u PRILOGU KKP-2 dok je njen umanjeni prikaz vidljiv na slici 3.

Popis svih katastarskih čestica poljoprivrednog zemljišta u vlasništvu RH određenih za davanje u zakup nalazi se u PRILOGU 1.

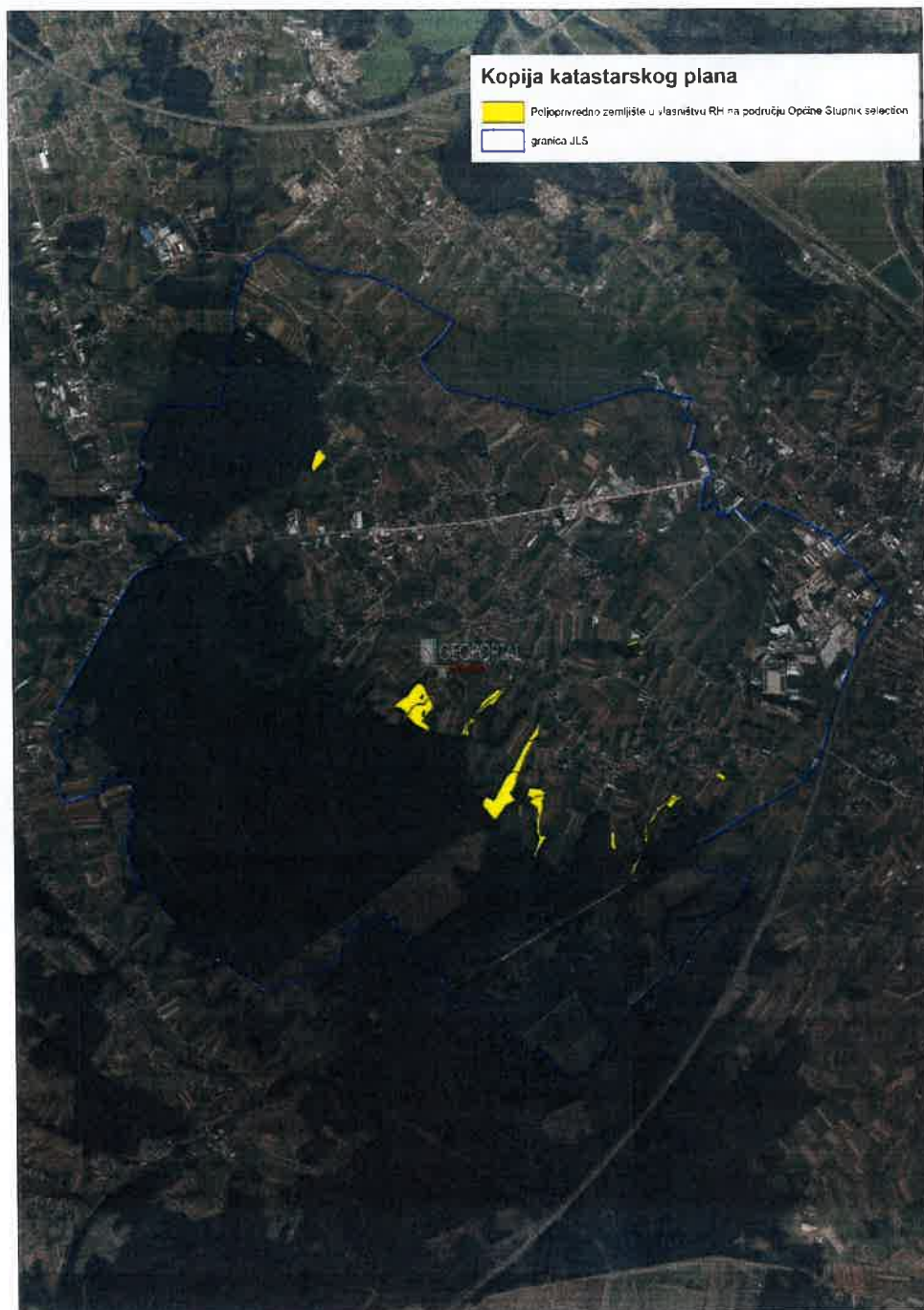

Slika 3: Površine određene za davanje u zakup
Izvor: Državna geodetska uprava, općina Stupnik - obrada autora

6. POVRŠINE ODREĐENE ZA PRODAJU

Na području općine Stupnik određeno je 0,3749 ha površine poljoprivrednog zemljišta u vlasništvu Republike Hrvatske za prodaju.

Popis svih katastarskih čestica poljoprivrednog zemljišta u vlasništvu RH određenih za prodaju nalazi se u PRILOGU 1.

Kopija katastarskog plana sa prikazom svih katastarskih čestica poljoprivrednog zemljišta u vlasništvu RH koje su određene za prodaju, sa podlogom digitalne ortofoto karte općine Stupnik izrađena je prema službeno dostavljenim podacima Državne geodetske uprave i podacima općine Stupnik za potrebe izrade Programa i nalazi se u PRILOGU KKP-3 dok je njen umanjeni prikaz vidljiv na slici 4.



Slika 4: Površine određene za prodaju

Izvor: Državna geodetska uprava, općina Stupnik - obrada autora

7. POVRŠINE ODREĐENE ZA POVRAT

Na području općine Stupnik ne postoje površine poljoprivrednog zemljišta u vlasništvu Republike Hrvatske određene za povrat.

8. POVRŠINE ODREĐENE ZA ZAKUP ZA RIBNJAKE

Na području općine Stupnik ne postoje površine poljoprivrednog zemljišta u vlasništvu Republike Hrvatske određene za zakup za ribnjake.

9. POVRŠINE ODREĐENE ZA ZAKUP ZAJEDNIČKIH PAŠNJAKA

Na području općine Stupnik ne postoje površine poljoprivrednog zemljišta u vlasništvu Republike Hrvatske određene za zakup zajedničkih pašnjaka.

10. POVRŠINE ODREĐENE ZA OSTALE NAMJENE

Na području općine Stupnik ne postoje površine poljoprivrednog zemljišta u vlasništvu Republike Hrvatske određene za ostale namjene.

PRILOZI:

1. Dokumentacija sukladno Pravilniku o dokumentaciji potrebnoj za donošenje Programa raspolaganja poljoprivrednim zemljištem u vlasništvu RH (NN 98/2022):

- Kopija katastarskog plana,
- Zemljišnoknjižni izvadci, Posjedovni listovi,
- Uvjerenje Upravnog tijela županije, odnosno Grada Zagreba, nadležnog za prostorno uređenje da li se predmetne čestice nalaze izvan granica građevinskog područja,
- Očitovanje tijela regionalne samouprave, odnosno Grada Zagreba o površini koju je potrebno osigurati kao nadoknadu za oduzetu imovinu,
- Uvjerenje Hrvatskih šuma d.o.o.,
- Očitovanje Hrvatskih voda,
- Uvjerenje Upravnog tijela županije, odnosno Grada Zagreba, nadležnog za prostorno uređenje da li su predmetne čestice u obuhvatu postojećeg i/ili planiranog sustava javnog navodnjavanja,
- Očitovanje Hrvatskog centra za razminiranje,
- Mišljenje nadležnog tijela za zaštitu okoliša o potrebi provedbe strateške procjene utjecaja na okoliš,
- Očitovanje nadležne institucije jesu li predmetne čestice unutar strogog rezervata i unutar nacionalnog parka.
- Rješenje o prethodnoj ocjeni prihvatljivosti za ekološku mrežu Programa

2. Popis priloga iz detaljne razrade Programa

1. PRILOG 1 : Popis katastarskih čestica poljoprivrednog zemljišta u vlasništvu RH po katastarskim općinama.
2. PRILOG KKP-1: Kopija katastarskog plana - poljoprivredno zemljište u vlasništvu RH za općinu Stupnik.
3. PRILOG KKP-2: Kopija katastarskog plana - površine određene za zakup za općinu Stupnik.
4. PRILOG KKP-3: Kopija katastarskog plana - površine određene za prodaju za općinu Stupnik.
5. PRILOG KOPIJE KATASTARSKOG PLANA - PK u digitalnom obliku s označenim oblicima raspolaganja

